

COMUNE DI VICCHIO

(Provincia di Firenze)

TAV. N°:

7.3

UBICAZIONE: ZONA R.U. "Intervento 45/1"

- LOCALITA' BOCCAGNELLO -

CONTENUTO DOCUMENTO: SCALA DISEGNO: 1:200

PROFILO A - A e PROFILO B - B

PROGETTISTI: Arch. CATERINA MANZANI

PROPRIETA' RICHIEDENTI: RESIDENZE TOSCANE s.r.l.

EDILPITTI s.r.l. Geom. FABIO FRANCI

ESTRATTE CERTIFICATE FOTOGRAFARE RILEVIO PROGETTO SOVRAPPONTO RELAZIONE

RISERVATO ALL'UFFICIO

N° PRATICA : DATA ARRIVO :

PERMESSO DI COSTRUIRE : N° _____
 ACCERTAMENTO DI CONFORMITA' : N° _____
 DATA RILASCIO : _____

IL FUNZIONARIO DEL SERVIZIO ASSETTO DEL TERRITORIO :

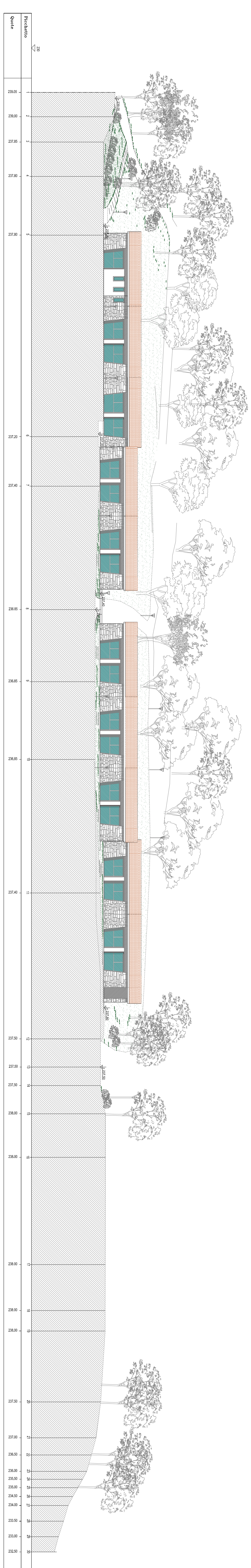
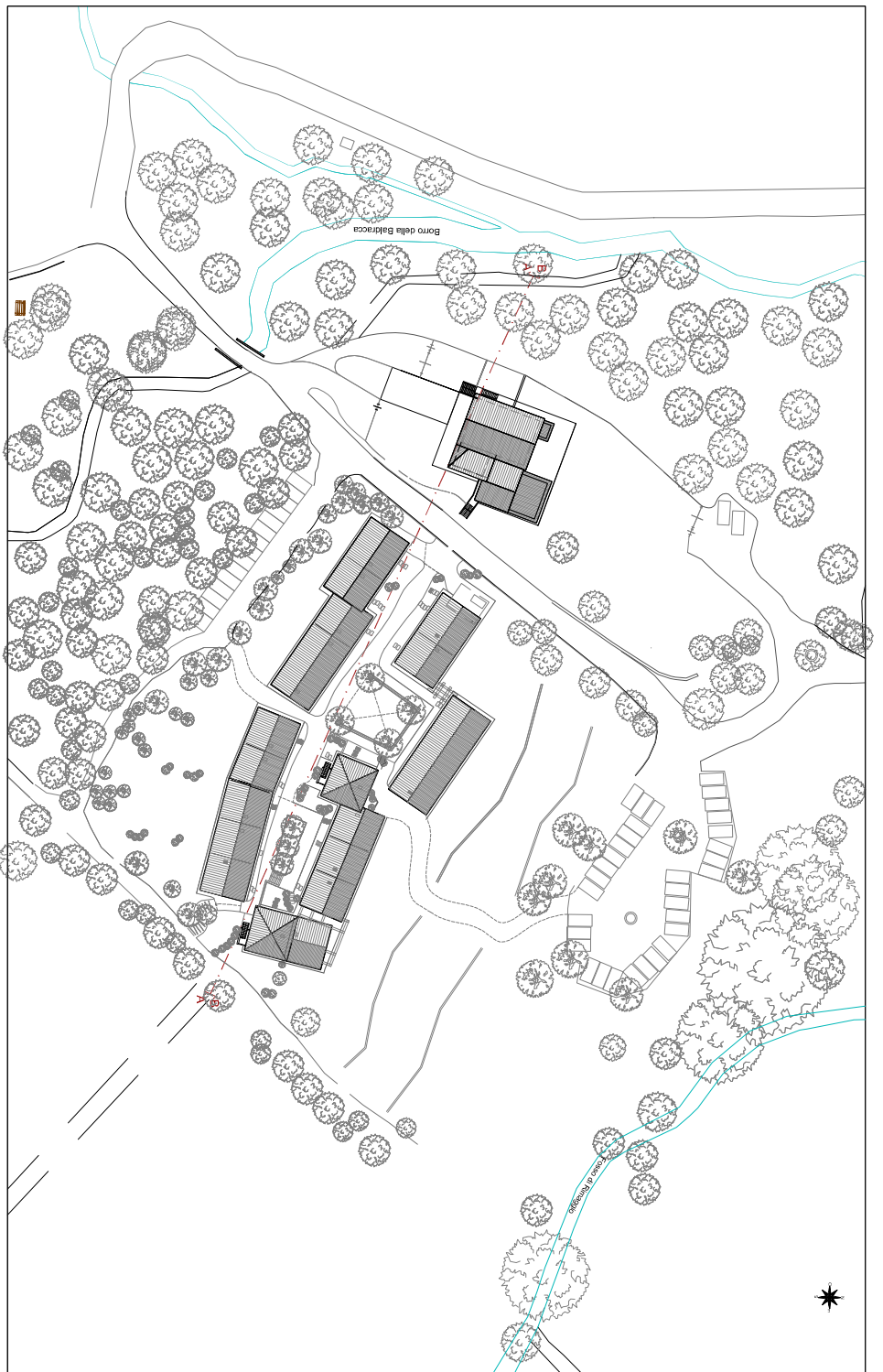

PROFILO A - A

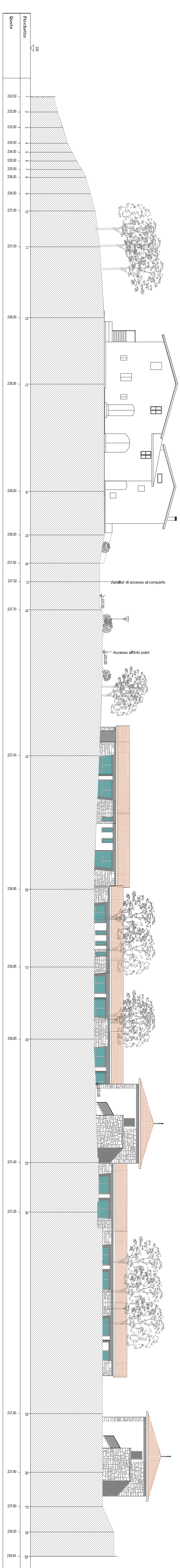

PROFILO B - B