

COMUNE DI VICCHIO

(Provincia di Firenze)

TAV. N°:

7.5

PIANO ATTUATIVO DI ESPANSIONE
TURISTICO RICETTIVA - LAGO VIOLA -

UBICAZIONE: ZONA R.U. "Intervento 45/1"

- LOCALITA' BOCCAGNELLO -

CONTENUTO DOCUMENTO: SCALA DISEGNO: 1:200

PROFILO E - E e PROFILO F - F

PROGETTISTI: Arch. CATERINA MANZANI

PROPRIETA' RICHIEDENTI: RESIDENZE TOSCANI s.r.l.

EDILPITTI s.r.l. Geom. FABIO FRANCI

ESTRATTE CENTRICI
FOTOGRAFIE
RILEVIO
PROGETTO
SOVRAPPONTO
RELAZIONE

RISERVATO ALL'UFFICIO

N° PRATICA:	DATA ARRIVO:
PERMESSO DI COSTRUIRE:	N° _____
ACCERTAMENTO DI CONFORMITA':	N° _____
DATA RILASCIO:	
IL FUNZIONARIO DEL SERVIZIO ASSETTO DEL TERRITORIO:	

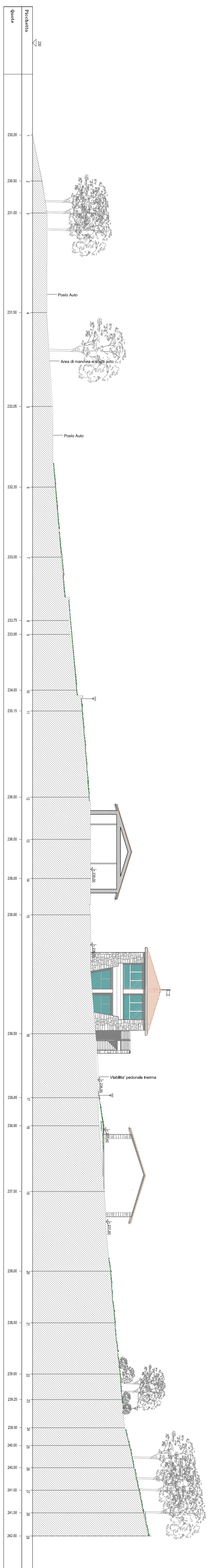
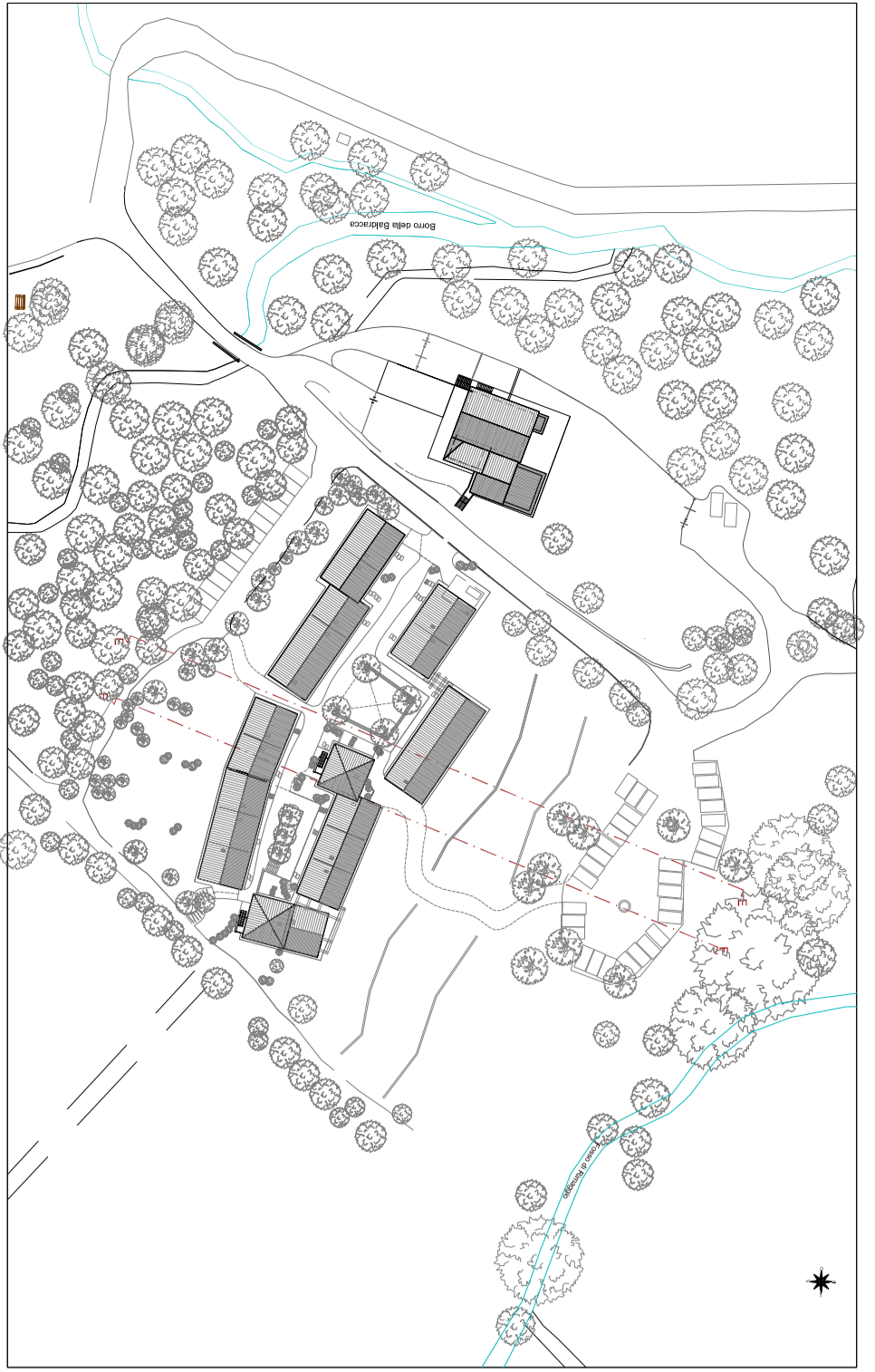

PROFILO E - E

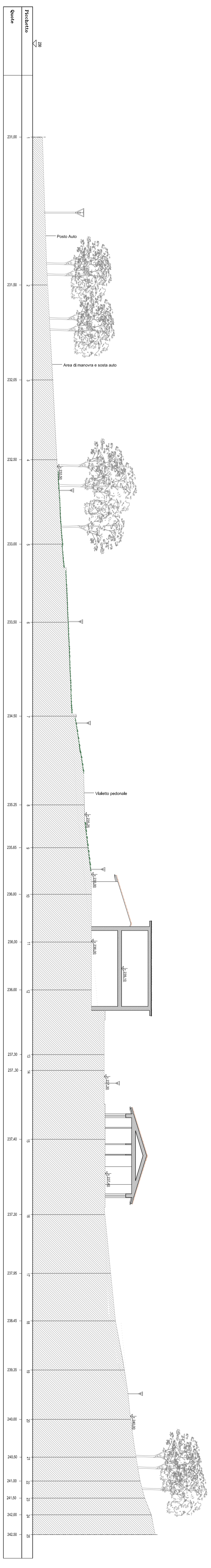

PROFILO F - F