

# COMUNE DI VICCHIO

(Provincia di Firenze)

TAV. N°:

## 7.6

PIANO ATTUATIVO DI ESPANSIONE  
TURISTICO RICETTIVA - LAGO VIOLA -

UBICAZIONE: ZONA R.U.  
- LOCALITA' BOCCAGNELLO - "Intervento 45/1"

CONTENUTO DOCUMENTO: SCALA DISEGNO: 1:200

PROFILO G - G e PROFILO H - H

PROGETTISTI:  
ARCH. CATERINA MANZANI  
RESIDENZE TOSCANI s.r.l.

ESTRATTE  
CENTRICI  
FOTOGRAFIE

RILEVO

PROGETTO

SOVAPPPOSTO

RELAZIONE

EDILPITTI s.r.l. Geom. FABIO FRANCI

### RISERVATO ALL'UFFICIO

N° PRATICA: DATA ARRIVO:

PERMESSO DI COSTRUIRE: N° \_\_\_\_\_  
ACCERTAMENTO DI CONFORMITA': N° \_\_\_\_\_  
DATA RILASCIO: \_\_\_\_\_

IL FUNZIONARIO DEL SERVIZIO ASSETTO DEL TERRITORIO:

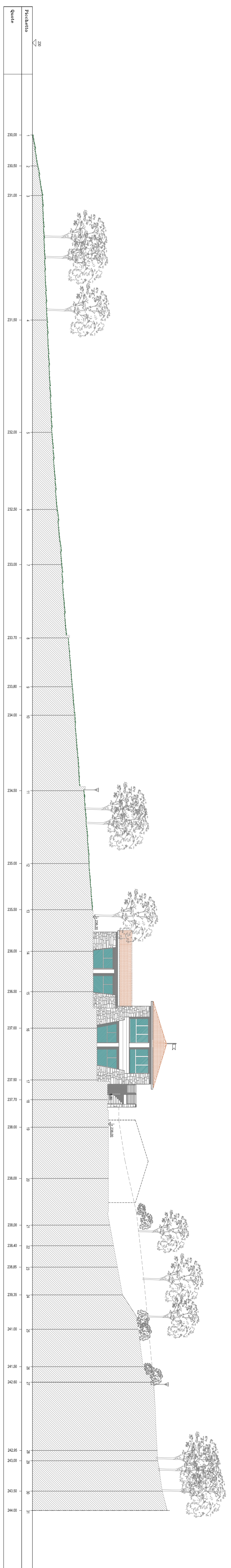
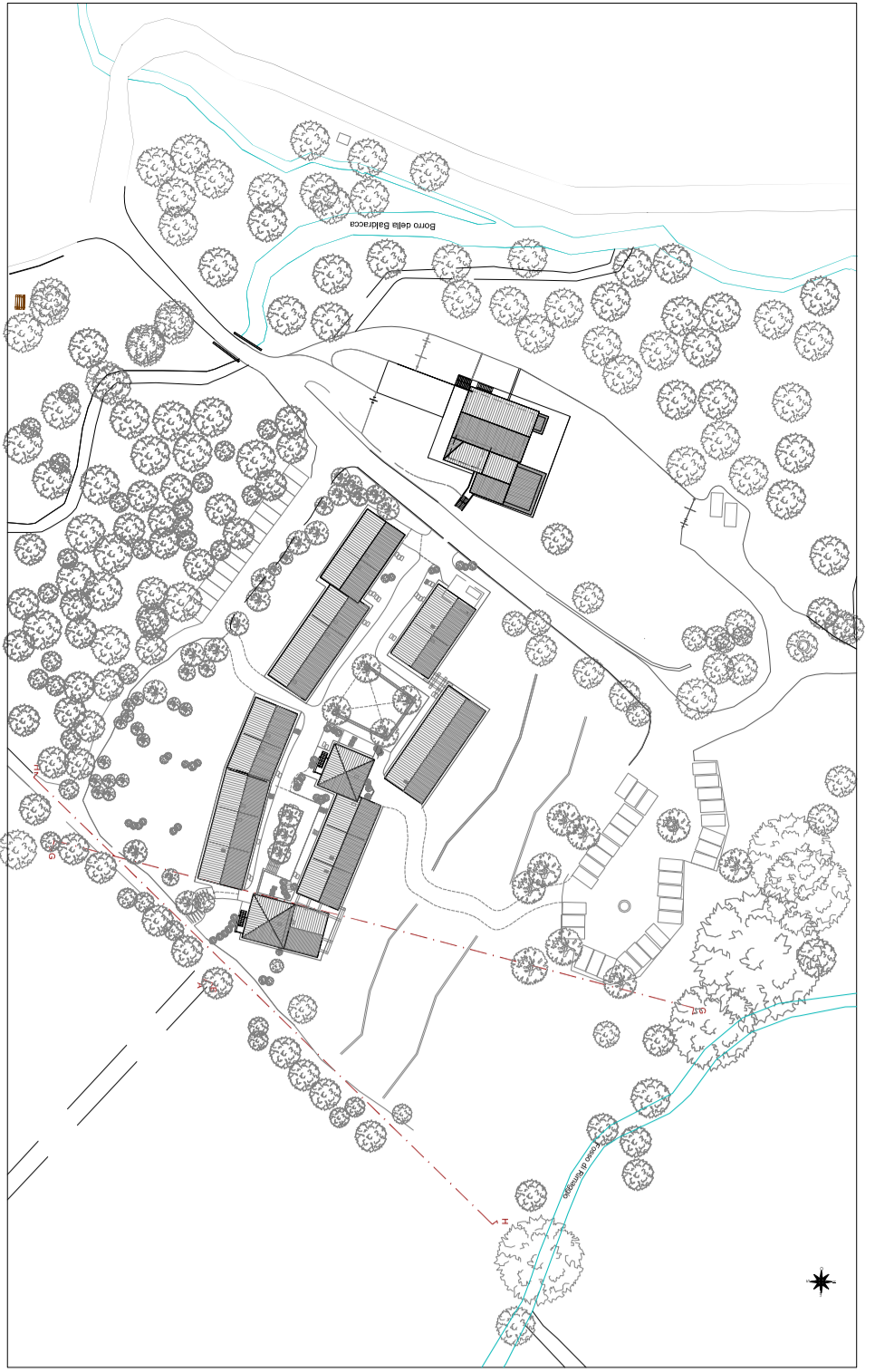

PROFILO G - G

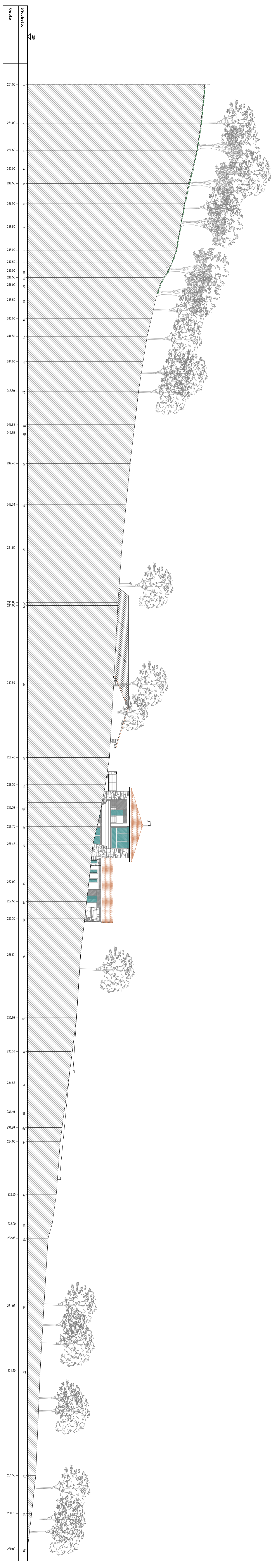

PROFILO H - H