

# COMUNE DI VICCHIO

(Provincia di Firenze)

TAV. N°:

# 7.7

## PIANO ATTUATIVO DI ESPANSIONE TURISTICO RICETTIVA - LAGO VIOLA -

UBICAZIONE:  
-LOCALITA': SOCCAGNELLO -

ZONA R.U.  
"Pianeremo 451"

CONTENUTO DOCUMENTO :

SCALA DISEGNO :  
1:200

PROFILO I - I, PROFILO L - L, e PROFILO M - M

PROGETTISTI :  
ARCH. CATERINA MANZANI  
RESIDENZE TOSCANE s.r.l.

ESTRAITTE  
CERTIFICATE  
FOTOGRAFIE

RILEVIO

PROGETTO

SOVRAPPONTO  
RELAZIONE

EDILITTI s.r.l. Geom. FABIO FRANCI

### RISERVATO ALL'UFFICIO

N° PRATICA :

DATA ARRIVO :

PERMESSO DI  
COSTRUIRE :

N° \_\_\_\_\_

ACCERTAMENTO DI  
CONFORMITA' :

N° \_\_\_\_\_

DATA RILASCIO :

IN FUNZIONARIO DEL SERVIZIO ASSETTO  
DEL TERRITORIO :

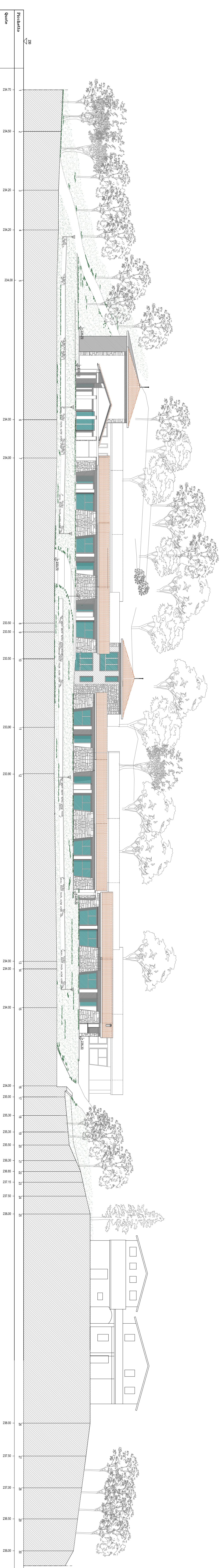
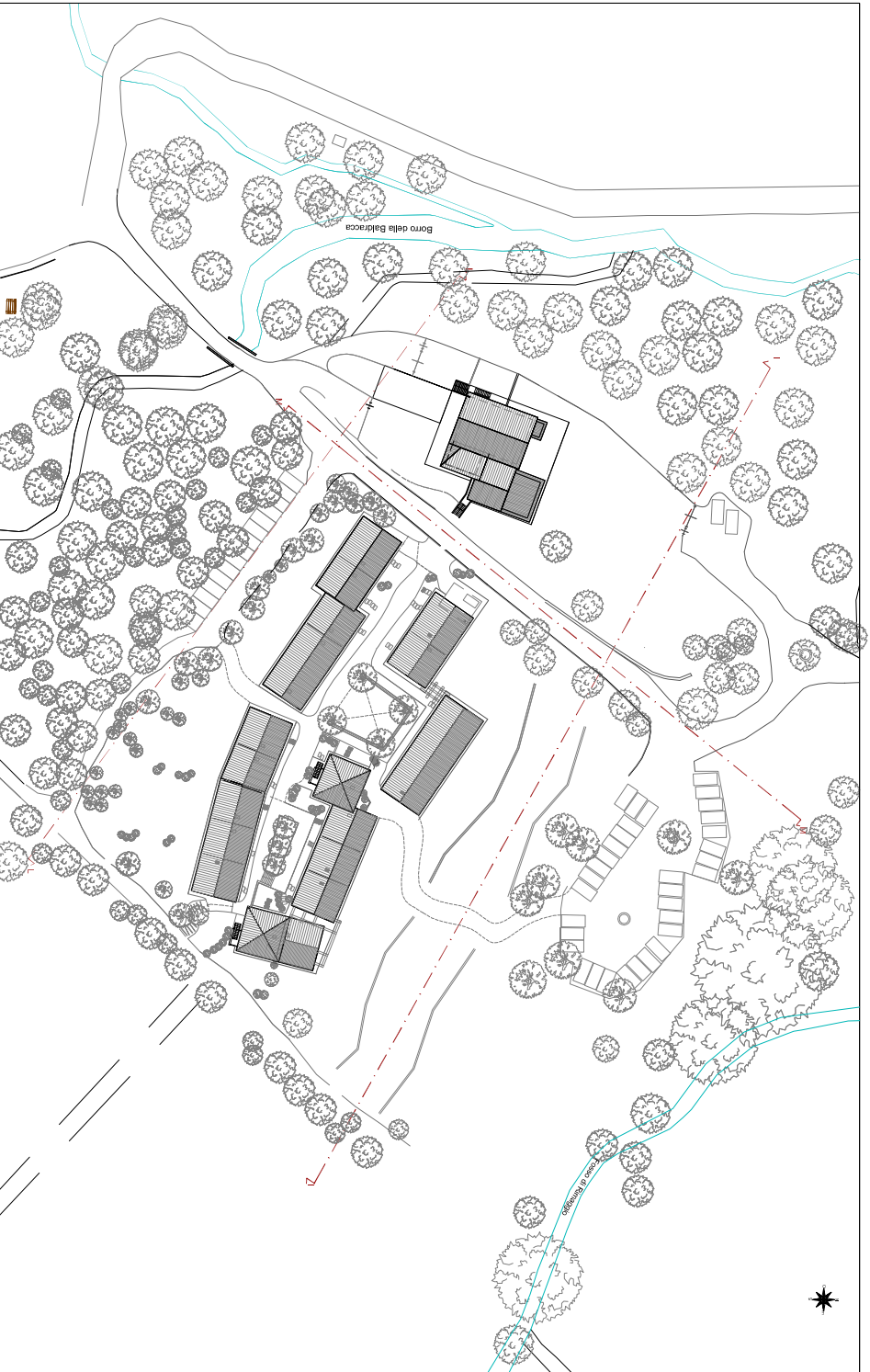

PROFILO I - I

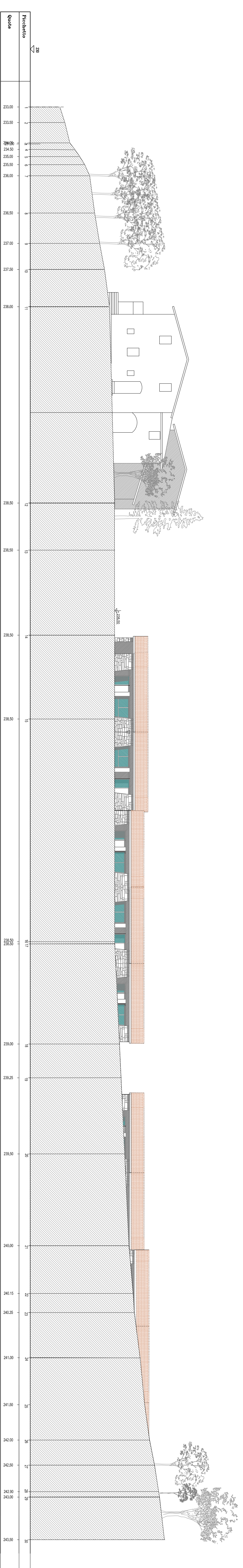

PROFILO L - L

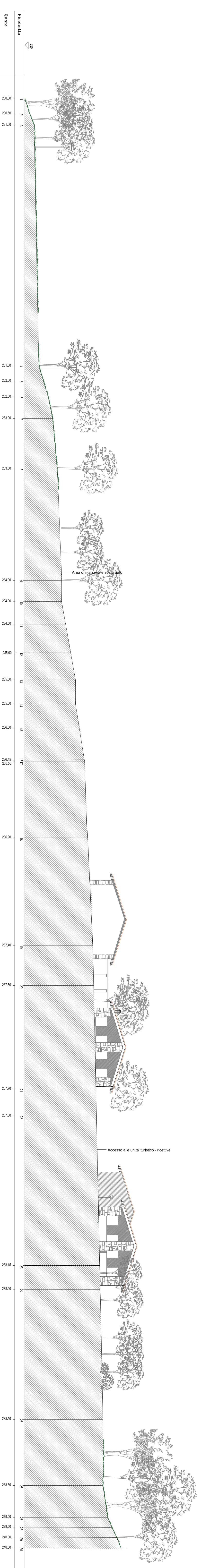

PROFILO M - M