

COMUNE DI VICCHIO

(Provincia di Firenze)

TAV. N°:

8.2

PIANO ATTUATIVO DI ESPANSIONE TURISTICO RICETTIVA - LAGO VIOLA -

UBICAZIONE: ZONA R.U.
- LOCALITA' BOCCAGNELLO - "Intervento 45/1"

CONTENUTO DOCUMENTO: SCALA DISEGNO: 1:200

PROFILO A - A e PROFILO B - B

PROGETTISTI: Arch. CATERINA MANZANI

PROPRIETA' RICHIEDENTI: RESIDENZE TOSCANE s.r.l.

EDILPITTI s.r.l. Geom. FABIO FRANCI

PROGETTO

SOVRAPPONTO

RELAZIONE

RISERVATO ALL'UFFICIO

DATA ARRIVO:

N° PRATICA:

PERMESSO DI COSTRUIRE:

ACCERTAMENTO DI CONFORMITA':

DATA RILASCIO:

IL FUNZIONARIO DEL SERVIZIO ASSETTO DEL TERRITORIO:

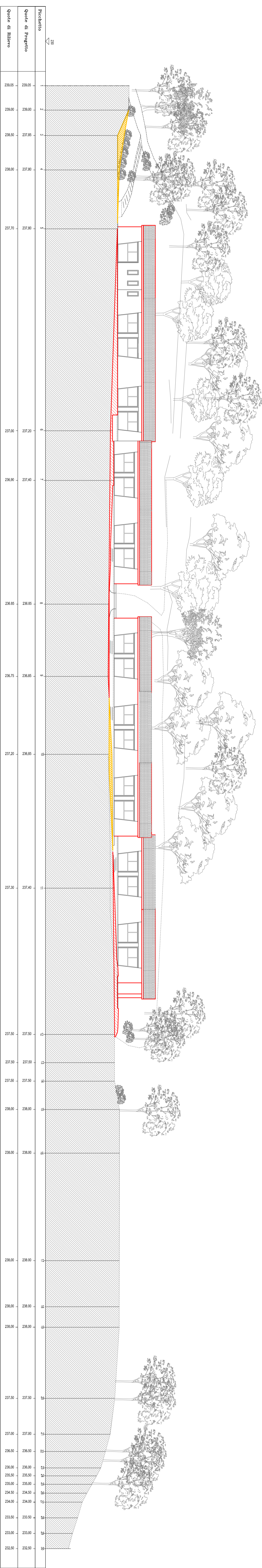

PROFILO A - A

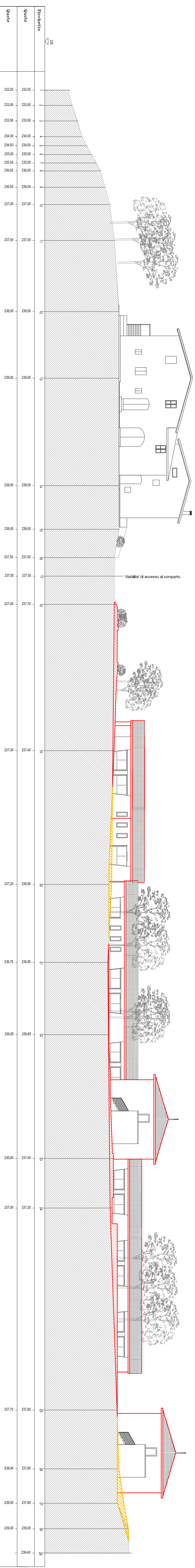

PROFILO B - B