

# COMUNE DI VICCHIO

(Provincia di Firenze)

TAV. N°:

**3**

## PIANO ATTUATIVO DI ESPANSIONE TURISTICO RICETTIVA - LAGO VIOLA -

UBICAZIONE:

- LOCALITA' BOCCAGNELLO -

ZONA R.U.

"Intervento 45/1 "

CONTENUTO DOCUMENTO :

PLANIMETRIE DI INDIVIDUAZIONE

SCALA DISEGNO :

PROPRIETA' RICHIEDENTI :

RESIDENZE TOSCANE s.r.l.

EDILPITTI s.r.l.

PROGETTISTI :

Arch. CATERINA MANZANI

Geom. FABIO FRANCI

ESTRATTI E  
CERTIFICATI

FOTOGRAFIE

RILIEVO

PROGETTO

SOVRAPPOSTO

RELAZIONE

**RISERVATO ALL'UFFICIO**

N° PRATICA :

DATA ARRIVO :

PERMESSO DI  
COSTRUIRE :

N° \_\_\_\_\_

ACCERTAMENTO DI  
CONFORMITA' :

N° \_\_\_\_\_

DATA RILASCIO :

IL FUNZIONARIO DEL SERVIZIO ASSETTO  
DEL TERRITORIO :

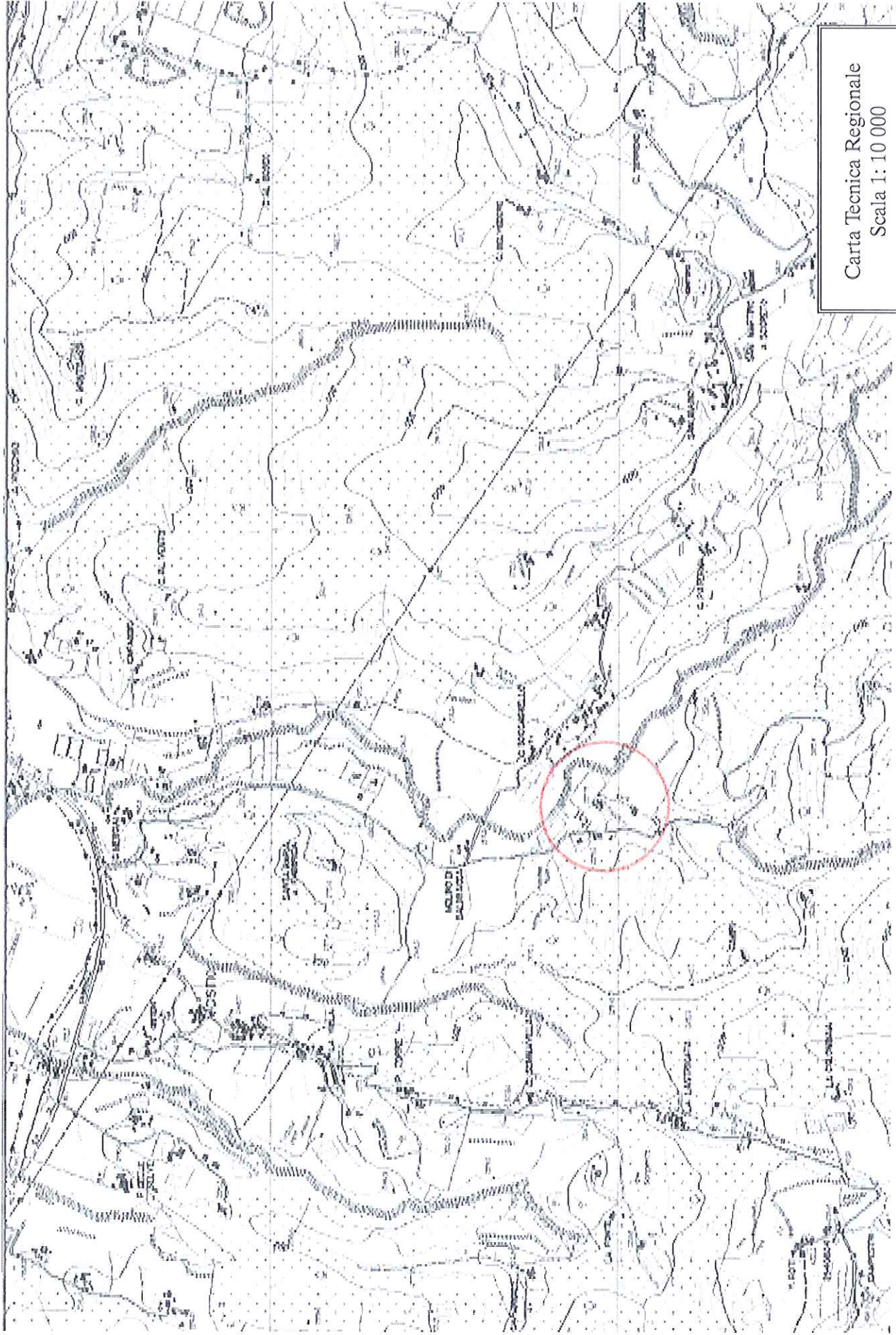

Carta Tecnica Regionale  
Scala 1: 10 000  
Comune di Vicchio (FI)





