COMUNE DI VICCHIO

(CITTA' METROPOLITANA DI FIRENZE)

INTERVENTI DI ATTUAZIONE DEL PIANO URBANISTICO ATTUATIVO VIA MALESCI-VIA F.LLI ROSSELLI

approvato con Delibera di Consiglio Comunale n.26 del 28.03.2024

ESECUZIONE DELLE OPERE DI URBANIZZAZIONE PREVISTE DAL P.A.

interventi in FASE 1

(art. 8.3 delle N.T.A.)

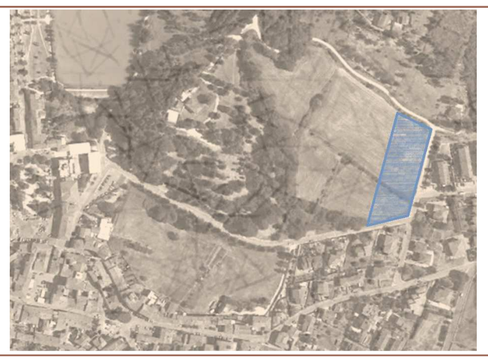

RETE SMALTIMENTO ACQUE METEORICHE

STATO ATTUALE

TAV.

4.1.6

scala: 1:500

0 — 10,00 ml

Proprietà

F.B.S. sviluppo immobiliare s.r.l.

Progetto

STUDIO FRANCI

Corso del Popolo 44 Vicchio (FI)

studiofranci.fi@gmail.com

Geom. Fabio Franci

Data:
GIUGNO 2024

PLANIMETRIA DI RIL

LEGENDA RETE ACQUE METEORICHE

- FOGNATURA ACQUE METEORICHE ESISTENTE
- FOGNATURA MISTA ESISTENTE
- FOGNATURA NON GESTITA DA PUBLIACQUA
- POZZETTO STRADALE DI INTERSEZIONE FOGNATURA ACQUE METEORICHE ESISTENTE Via Rontini Pozzetti contraddistinti con indicazioni letterali
- POZZETTO STRADALE DI INTERSEZIONE FOGNATURA MISTA - ESISTENTE Pozzetti contraddistinti con indicazioni letterali
- CADITOIA STRADALE ESISTENTE
- DIREZIONE SCORRIMENTI ACQUE SUPERFICIALI
- CANALETTA CAMPESTRE ESISTENTE - NON OGGETTO DI INTERVENTO -
- CONDOTTA INTERRATA ESISTENTE
- DIREZIONE PERCORRENZA ACQUE METEORICHE
- PENDENZA ACQUE METEORICHE
- CONDOTTA ACQUE METEORICHE ESISTENTE DI ALLACCIO ALLA FOGNATURA (Altre utenze, Caditoie stradali esistente,...)
- CANALETTA CAMPESTRE ESISTENTE
- CHIAVICA ESISTENTE ACQUE SUPERFICIALI INCANALATE IN TUBO